

УТВЕРЖДАЮ:

Председатель комитета Ивановской области  
по лесному хозяйству

должность

М.Ю. Яковлев

фамилия, имя и отчество (при наличии)

дата

**Акт**

**лесопатологического обследования № 375-2022**

лесных насаждений ОГКУ "Пучежское лесничество" (лесничество, лесопарк)

Ивановская область (субъект Российской Федерации)

Способ лесопатологического обследования:

1. Визуальный

2. Инструментальный

Место проведения

Участковое лесничество	Урочище (дача)	Квартал	Выдел	Площадь выдела, га	Лесопатологический выдел	Площадь лесопатологического выдела, га
Верхне-ландеховское		93	3	41,0		

Лесопатологическое обследование проведено на площади 41,00 га

Кадастровый номер участка: 37:01:000000:1

для участков, предоставленных в постоянное (бессрочное пользование, аренду)

Документ о праве пользования: Договор аренды от 27.10.2011 г. б/н

Заготовка древесины

(тип документа о праве пользования, дата, номер, вид разрешенного использования лесов)



## 2.4.3. Поражено болезнями:

Болезнь / возбудитель	Порода	Встречаемость (% от запаса насаждения)	Степень поражения лесного насаждения (слабая, средняя, сильная)

2.5. Выборке подлежит 39,8 % деревьев (указывается общий % запаса деревьев, подлежащих рубке, от общего запаса насаждения),

в том числе:

без признаков ослабления \_\_\_\_\_ % (причины назначения); \_\_\_\_\_  
ослабленных \_\_\_\_\_ % (причины назначения) \_\_\_\_\_  
сильно ослабленных \_\_\_\_\_ % (причины назначения) \_\_\_\_\_  
усыхающих \_\_\_\_\_ % (причины назначения) \_\_\_\_\_  
свежего сухостоя \_\_\_\_\_ %;  
свежего ветровала 19,7 %;  
свежего бурелома 20,1 %;  
старого сухостоя \_\_\_\_\_ %;  
старого ветровала \_\_\_\_\_ %;  
старого бурелома \_\_\_\_\_ %;

2.6. Полнота лесного насаждения после уборки деревьев, подлежащих рубке, составит 0,4

Критич. полнота для данной категории лесн. насаж. и преобл. породы составляет 0,3

**ЗАКЛЮЧЕНИЕ к инструментальному обследованию участка.**

С целью предотвращения негативных процессов или снижения ущерба от их воздействия назначено:

Участковое лесничество	Урочище (дача)	Квартал	Выдел	Площадь выдела, га	Лесопатологический выдел	Площадь лесопатологического выдела, га	Вид мероприятия	Площадь мероприятия, га	Породы	Доля выбираемой древесины по запасу,	Рекомендуемый срок проведения мероприятия
1	2	3	4	5	6	7	8	9	10	11	12
Верхне-ландеховское	-	93	3	41,0	-	-	ВСП	41,00	Б, ОС, Е	39,8	2024

Ведомость временной пробной площади и абрис лесного участка прилагаются (приложение 2 и 3 к Акту).

РЕКОМЕНДАЦИИ по проведению мероприятий, не относящихся к мероприятиям по предупреждению распространения вредных организмов.

- соблюдение Правил пожарной безопасности в лесах, Правил заготовки древесины

Дата проведения ЛПО 23.03.2022 г.

Дата составления документа 08.04.2022 г.

Исполнитель работ по проведению лесопатологического обследования:

Фамилия, имя и отчество (при наличии) Ларенков Александр Владимирович

Организация ООО "ЛесТрансХолдинг"

Должность инженер

Подпись  Телефон 8 (901) 694-47-79



ВРЕМЕННАЯ ПРОБНАЯ ПЛОЩАДЬ № \_\_\_\_\_

1.1. Субъект Российской Федерации \_\_\_\_\_ Ивановская область

Лесничество \_\_\_\_\_ ОГКУ "Пучежское лесничество"

Участковое лесничество \_\_\_\_\_ Верхне-ландеховское \_\_\_\_\_ Урочище (дача)

Квартал \_\_\_\_\_ 93 Выдел \_\_\_\_\_ 3 Площадь выдела \_\_\_\_\_ 41,0 га.

Лесопатологический выдел \_\_\_\_\_ Площадь лесопатологического выдела \_\_\_\_\_ га.

1.2. Метод перече́та:

Сплошной, ленты пере́чета, круговые площадки постоянного радиуса, реласкопические площадки  
(нужное подчеркнуть)

Количество лент/площадок \_\_\_\_\_ 12 шт. Размеры площадок (длина × ширина/радиус) \_\_\_\_\_ 11,3 м.

Размер временной пробной площади: \_\_\_\_\_ 0,48 га.

1.3. Фактическая таксационная характеристика насаждения:

Состав \_\_\_\_\_ 4Б4ОС2Е возраст \_\_\_\_\_ 50 лет; тип леса \_\_\_\_\_ ЕЧ В3 полнота \_\_\_\_\_ 0,7

бонитет \_\_\_\_\_ 2 Запас на га \_\_\_\_\_ 138,6 кубм Возобновление \_\_\_\_\_ отсутствует

1.4. Номер очага вредных организмов: \_\_\_\_\_

Тип очага вредных организмов: \_\_\_\_\_ эпизодический \_\_\_\_\_ хронический \_\_\_\_\_ (подчеркнуть)

Фаза развития очага вредных организмов: \_\_\_\_\_ начальная, \_\_\_\_\_ нарастания численности,  
собственно вспышка, \_\_\_\_\_ кризис \_\_\_\_\_ (подчеркнуть)

1.5. Причина ослабления, повреждения насаждения и время:

воздействия сильных ветров прошлых лет, повлекшие наклон более 10°, изгиб или вывал деревьев (код 821), воздействия шквалистых и ураганных ветров прошлых лет, повлекшие слом стволов деревьев (код 822). Время ослабления, повреждения насаждения - 2021 г.

Состояние насаждения: \_\_\_\_\_ сильно ослабленное лесное насаждение

Средневзвешенная категория состояния насаждения: \_\_\_\_\_ 2,74

1.6. Назначенные мероприятия: \_\_\_\_\_ выборочная санитарная рубка

Исполнитель работ по проведению лесопатологического обследования:

Фамилия, имя и отчество (при наличии) \_\_\_\_\_ Ларенков Александр Владимирович Подпись \_\_\_\_\_ 

Дата составления документа \_\_\_\_\_ 08.04.2022 г.

**ВЕДОМОСТЬ ПЕРЕЧЕТА ДЕРЕВЬЕВ**

(для сплошного, ленточного и перечеа на круговых площадках постоянного радиуса)

По насаждению:

средневзвешенная категория состояния

2,74

Ступени толщины, см	Количество деревьев по категориям состояния, шт.																Всего		
	1		2		3		4		5		5 (а,б,в)			5 (г,д,е)			шт. / куб.м	в т. ч. подлежи т рубке, %	
	Н	З	Н	З	Н	З	Н	З	Н	З	Н	З	О	Н	З	О			
1	2	3	4	5	6	7	8	9	10	11	12	13	14	15	16	17	18	19	
8																			
12																			
16																			
20		14		15								17						46 / 14,03	35,7
24		47		10								35						92 / 42,59	37,4
28		7										8						15 / 9,89	55,4
32																			
36																			
40																			
44																			
48																			
52																			
56																			
60																			
Итого, шт.	68			25									60					153 / 66,51	60
Итого, куб.м	30,29			9,80									26,42					66,51	26,42
Итого, % от запаса по насаждению	45,5			14,7									39,8					100,0	39,8

Условные обозначения: Н - не заселено (не поражено, не повреждено), З - заселено стволовыми вредителями (поражено болезнями, повреждено огнем), О - обработано стволовыми вредителями.

Порода:

Береза

Средневзвешенная категория состояния

3,00

Ступени толщины, см	Количество деревьев по категориям состояния, шт.																Всего		
	1		2		3		4		5		5 (а,б,в)			5 (г,д,е)			шт. / куб.м	в т. ч. подлежи т рубке, %	
	Н	З	Н	З	Н	З	Н	З	Н	З	Н	З	О	Н	З	О			
1	2	3	4	5	6	7	8	9	10	11	12	13	14	15	16	17	18	19	
8																			
12																			
16																			
20		6										13						19 / 5,51	68,4
24		18										19						37 / 15,91	51,4
28		6										2						8 / 4,96	25,0
32																			
36																			
40																			
44																			
48																			
52																			
56																			
60																			
Итого, шт.	30											34						64 / 26,38	34
Итого, куб.м	13,20											13,18						26,38	13,18
Итого, % от запаса по породе	50,0											50,0						100,0	50,0

Причины назначения в рубку деревьев категорий состояния:

1

2

3

4

Порода: Осина средневзвешенная категория состояния 2,46

Ступени толщины, см	Количество деревьев по категориям состояния, шт.																Всего		
	1		2		3		4		5		5 (а,б,в)			5 (г,д,е)			шт. / куб.м	в т. ч. подлежит рубке, %	
	Н	З	Н	З	Н	З	Н	З	Н	З	Н	З	О	Н	З	О			
1	2	3	4	5	6	7	8	9	10	11	12	13	14	15	16	17	18	19	
8																			
12																			
16																			
20	8											4						12 / 3,72	33,3
24	29											12						41 / 19,68	29,3
28	1											4						5 / 3,45	80,0
32																			
36																			
40																			
44																			
48																			
52																			
56																			
60																			
Итого, шт.	38												20					58 / 26,85	20
Итого, куб.м	17,09												9,76					26,85	9,76
Итого, % от запаса по породе	63,6												36,4					100,0	36,4

Причины назначения в рубку деревьев категорий состояния:

1

2

3

4

Порода: Ель средневзвешенная категория состояния 2,79

Ступени толщины, см	Количество деревьев по категориям состояния, шт.																Всего		
	1		2		3		4		5		5 (а,б,в)			5 (г,д,е)			шт. / куб.м	в т. ч. подлежит рубке, %	
	Н	З	Н	З	Н	З	Н	З	Н	З	Н	З	О	Н	З	О			
1	2	3	4	5	6	7	8	9	10	11	12	13	14	15	16	17	18	19	
8																			
12																			
16																			
20			15															15 / 4,8	
24			10									4						14 / 7	28,6
28												2						2 / 1,48	100,0
32																			
36																			
40																			
44																			
48																			
52																			
56																			
60																			
Итого, шт.			25										6					31 / 13,28	6
Итого, куб.м			9,80										3,48					13,28	3,48
Итого, % от запаса по породе			73,8										26,2					100,0	26,2

Причины назначения в рубку деревьев категорий состояния:

1

2

3

4

Абрис участка

М 1:10000

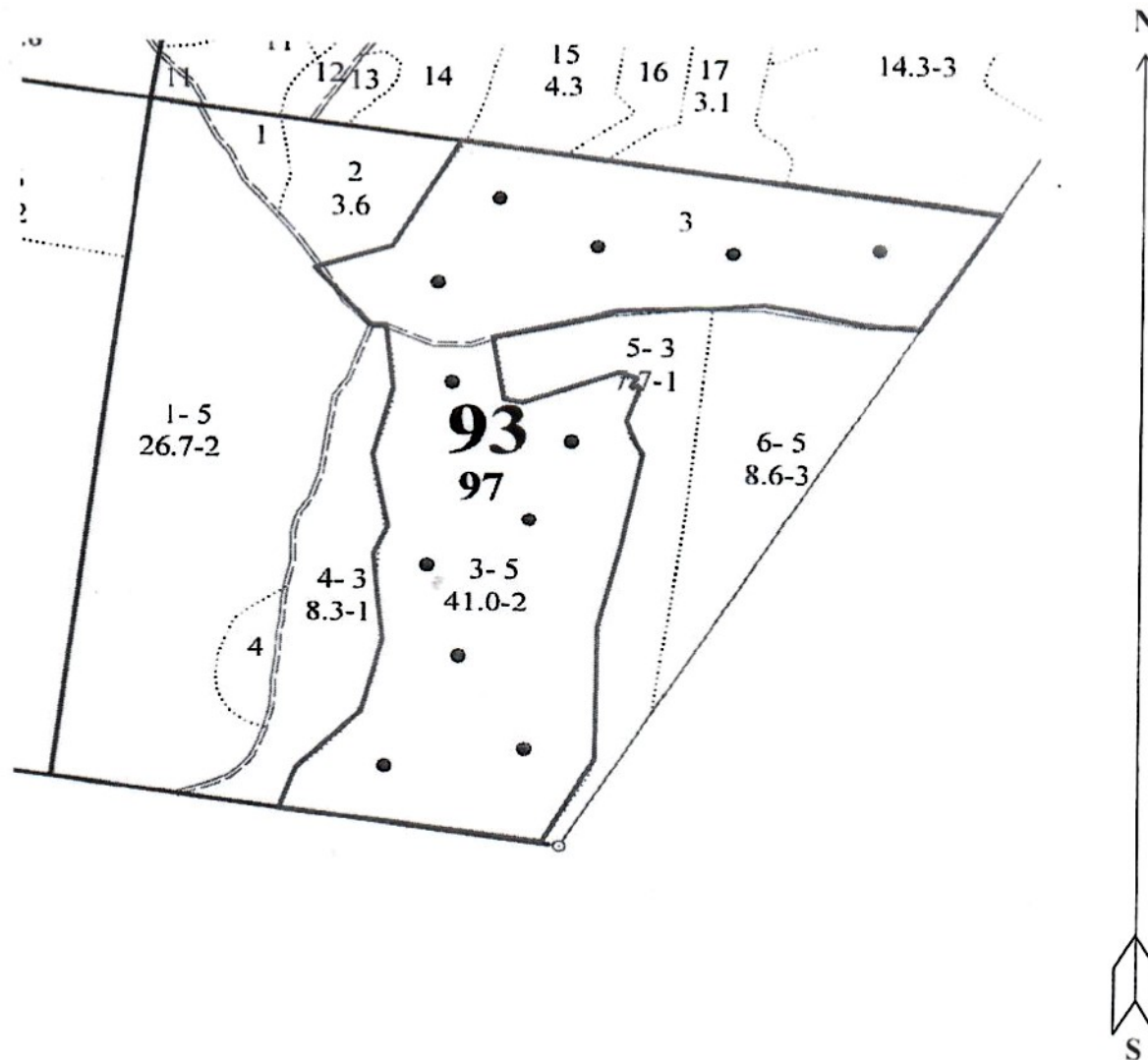

Условные обозначения: — Границы участка  
• Круговые площадки

№ квартала	№ выдела	№ лесопатологического выдела	Размеры ленты (круговой площадки) перечета					Координаты начала, конца и поворотных точек лент перечета/центров круговых площадок перечета	
			№ ленты (площадки)	длина, м	ширина, м	радиус, м	площадь, м		
93	3		1			11,4	0,04	56 78744	42 85184
			2			11,4	0,04	56 78775	42 84970
			3			11,4	0,04	56 78463	42 84429
			4			11,4	0,04	56 78376	42 84241
			5			11,4	0,04	56 78069	42 84048
			6			11,4	0,04	56 78724	42 84290
			7			11,4	0,04	56 78744	42 85304
			8			11,4	0,04	56 78311	42 84152
			9			11,4	0,04	56 78037	42 84402
			10			11,4	0,04	56 78724	42 84118
			11			11,4	0,04	56 78822	42 84748
			12			11,4	0,04	56 78680	42 84458

**Пространственное размещение лесопатологических выделов**  
(включается в Акт при выделении лесопатологических выделов, для указания пространственного расположения поврежденных и погибших насаждений)

Номера точек	Координаты	Длина, м
1-2		
2-3		
3-4		
4-5		
5-6		

Исполнитель работ по проведению лесопатологического обследования:

Фамилия, имя и отчество (при наличии)

Ларенков Александр Владимирович

Подпись

*Ларенков*

Дата составления документа 08.04.2022 г.



